

MODULARIO  
F. rig. rend. 487



MINISTERO DELLE FINANZE  
DIREZIONE GENERALE DEL CATASTO E DEI SS.TT.EE.  
**CATASTO EDILIZIO URBANO** (RDL 13-4-1939, n. 652)

MOD. BN (CEU)

LIRE  
**250**

Planimetria di u.i.u. in Comune di CORTONA fraz. Terentavia G. Leopardi civ. 8

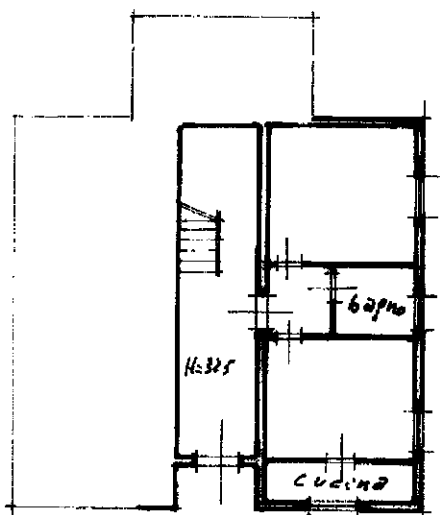

*PIXHO  
TERRA*

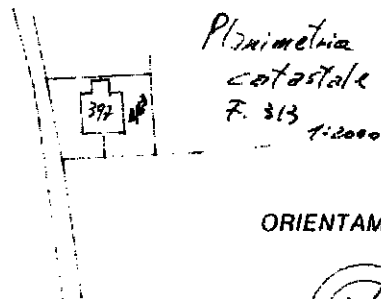

*Planimetria  
catastrale  
F. 313  
1:2000*

ORIENTAMENTO



SCALA DI 1:2000

Catasto dei Fabbricati - Situazione al 06/05/2020 - Comune di CORTONA (D077) - < Foglio: 313 - Particella: 397 - Subalterno: 1 >  
VIA GIACOMO LEOPARDI n. 8 piano: T;

Dichiarazione di N.C.   
Denuncia di variazione

Compilata dai Ing. Oscar Zucchini  
(cognome e nome)

RISERVATO ALL'UFFICIO

Ultima planimetria in atti  
Data presentazione: 29/04/1992 - Data: 06/05/2020 - n. T182017 - Richiedente: CNSMRC80M20D077Q  
Totale schede: 1 - Formato di acquisizione: A4(210x297) - Formato stampa richiesto: A4(210x297)  
397 sub

data Firma

MODULARIO  
F. - Cat. S. T. - 313



MINISTERO DELLE FINANZE  
DIREZIONE GENERALE DEL CATASTO E DEI SERVIZI TECNICI ERARIALI

Mod. B (Nuovo Catasto Edilizio Urbano)

Lire  
15

# NUOVO CATASTO EDILIZIO URBANO

(R. DECRETI LEGGE 6 APRILE 1968, N. 635)

Planimetria dell'immobile situato nel Comune di **CORTONA** Via **GIACOMO LEOPARDI**  
Ditta **CARODURI LUCIANO** nato a **Cortona** il **28/9/38** e **ZUCCHINI ERINA** nata a **Cortona** il **23/12/40**  
Allegata alla dichiarazione presentata all'Ufficio Tecnico Erariale di **AREZZO**

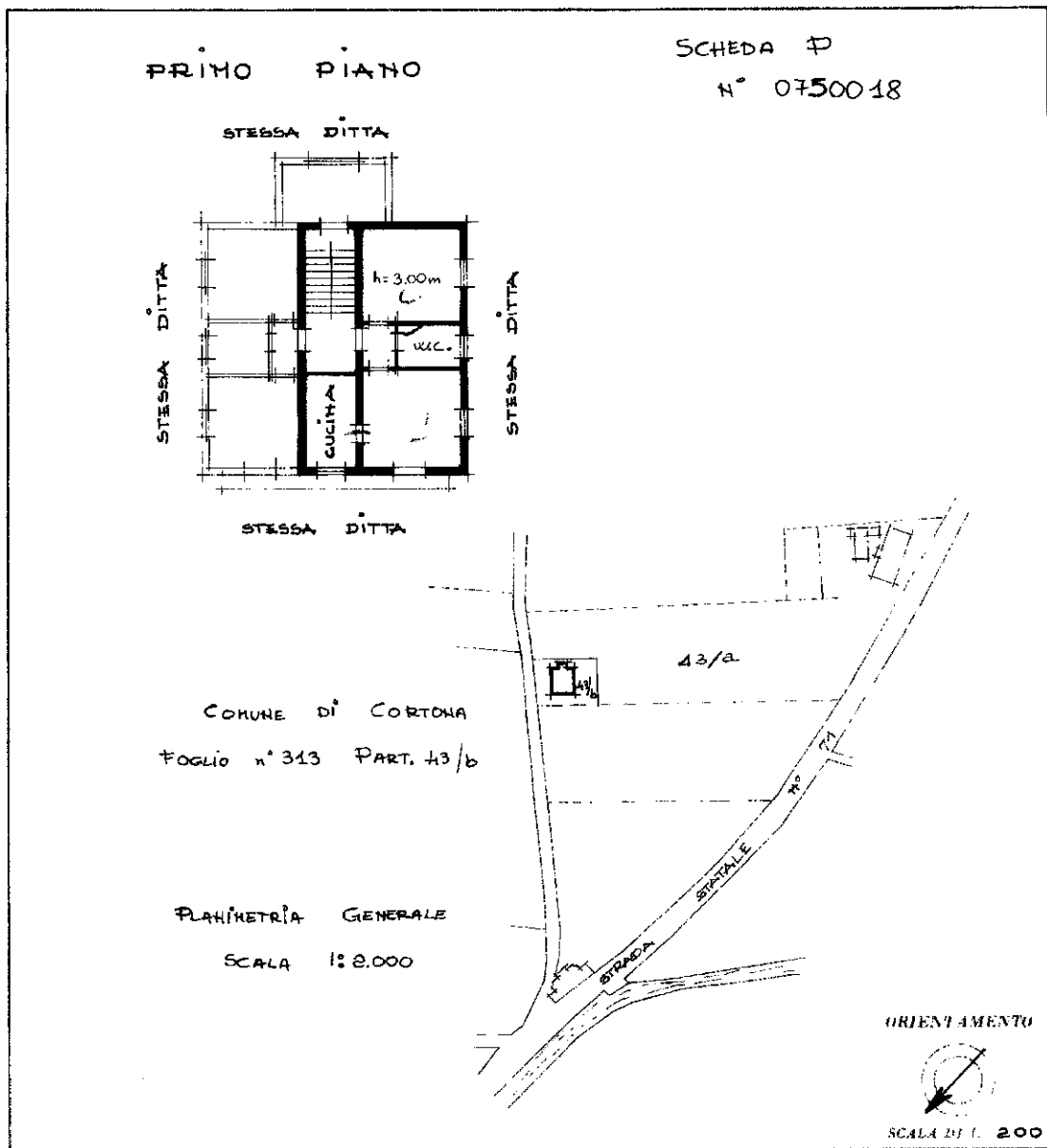

SPAZIO RISERVATO PER LE ANNOTAZIONI D'UFFICIO

DATA

PROT. N°

313  
397  
3

Compilata dal **PERITO EDILE**  
**MARDINI CELESTE**  
Iscribo all'Albo dei PERITI ED. IND. 53  
della Provincia di **AREZZO**  
Data **24/6/1972**  
Firma: *A. Mardini Celeste*

Catasto dei Fabbricati - Situazione al 06/05/2020 - Comune di CORTONA (D077) - < Foglio: 313 - Particella: 397 - Subalterno: 3 >  
VIA GIACOMO LEOPARDI n. 8 piano: 1;

Ultima planimetria in atti