

Genzia del Territorio
TASTO FABBRICATI
Ufficio Provinciale di
Arezzo

Dichiarazione protocollo n. del Planimetria di u.i.u. in Comune di Arezzo Via Capanne Di Rigutino		civ. 56
Identificativi Catastali: Sezione: B Foglio: 93 Particella: 373 Subalterno: 2	Compilata da: Bolognini Marco Iscritto all'albo: Geometri Prov. Arezzo	N. 1280

1 Scala 1:200

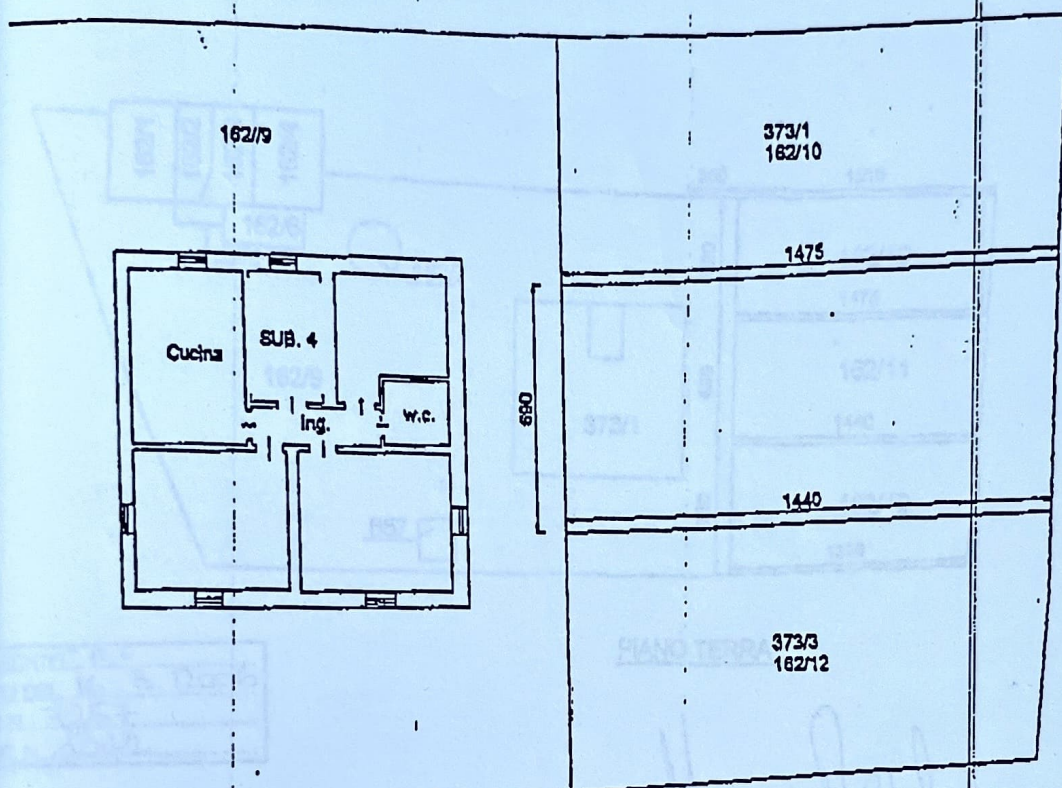

PIANO PRIMO
H = 3,60

ALLEGATO "A"
ATTO DEL 16.3.2006
REP. N. 7957
FASC. N. 1342

Ma Pepp

Carrie Bolenti
Eleve Peni

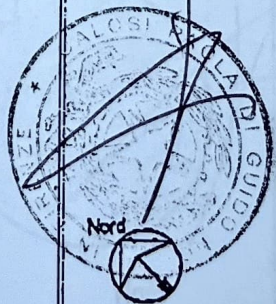
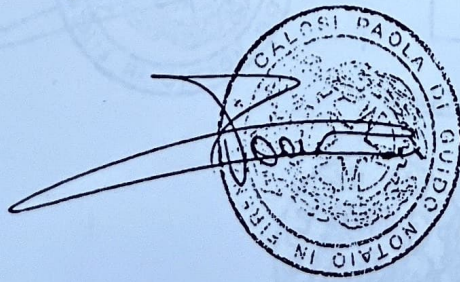

LABORATO PLANDIMETRICO
 e da:
 i Marco
 all'albo:
 ezzo
 N. 1280

**Agenzia del Territorio
 CATASTO FABBRICATI
 Ufficio Provinciale di
 Arezzo**

Foglio: 93
 Particella: 162
 Protocollo n. del
 Tipo Mappale n. del
 Scala 1 : 400

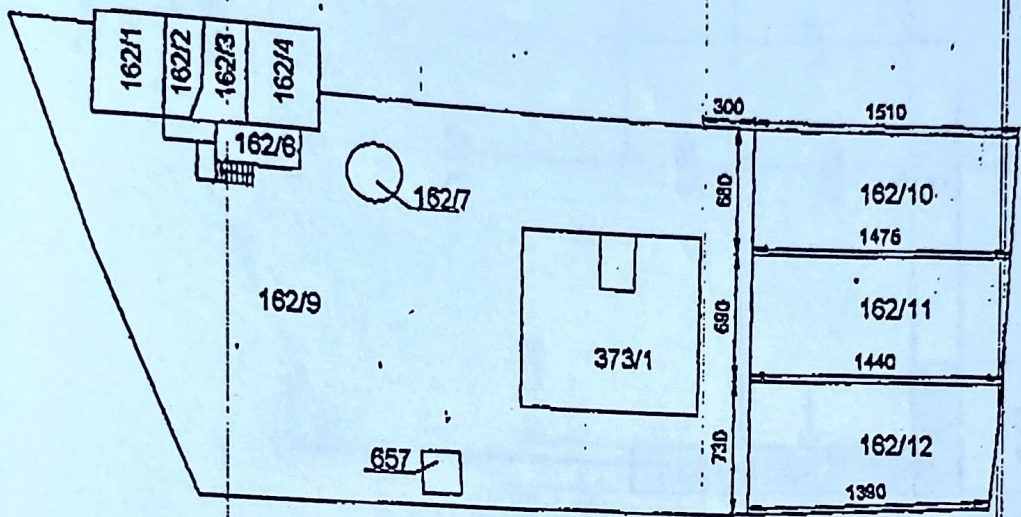

ALLEGATO B
 ATTO DEL 16.3.2006
 REP. N. 7257
 FASC. N. 1312

PIANO TERRA

Handwritten signature: M. Repi
Handwritten signature: Tommaso Belotti
Handwritten signature: Elena Perini

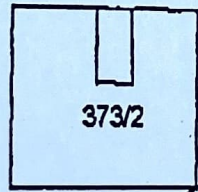
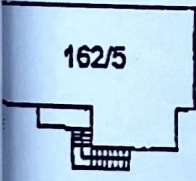

PIANO PRIMO

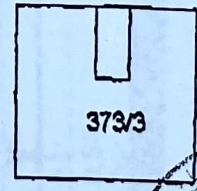

PIANO SECONDO

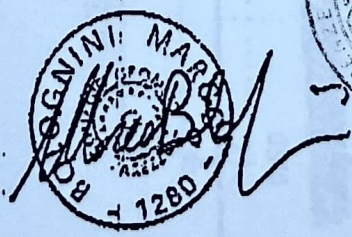

Nord

