

MODULARIO
F. - rig. rend. - 497



MINISTERO DELLE FINANZE
DIREZIONE GENERALE DEL CATASTO E DEI SERVIZI TECNICI ERARIALI

MOD. B (Nuovo Catasto Edilizio Urbano)

Lire
200

NUOVO CATASTO EDILIZIO URBANO

(R. DECRETO-LEGGE 13 APRILE 1939, N. 652)

Planimetria dell'immobile situato nel Comune di CASTIGLION FIORENTINO Via LOC. RISTONCHIA 20/A
Ditta MIGLIACCI ALBERTO nato a CORTONA il 11.11.1925 per 1/2 SERGIACOMI MARIA LUISA nata a CITTA' DI CASTELLO
Allegata alla dichiarazione presentata all'Ufficio Tecnico Erariale di AREZZO il 27/10/1924 per 1/2

59
311
1

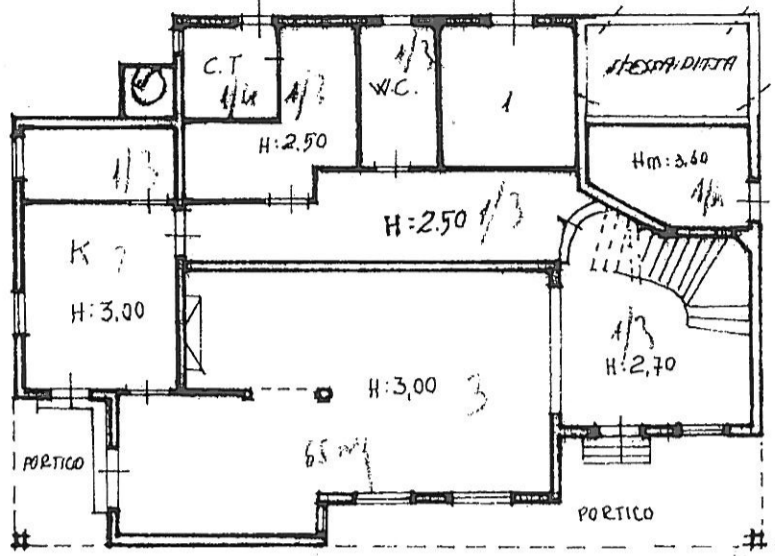

PIANO TERRA

ACCESSORIO
ESTERNO

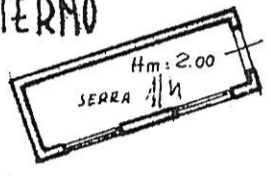

PIANO TERRA

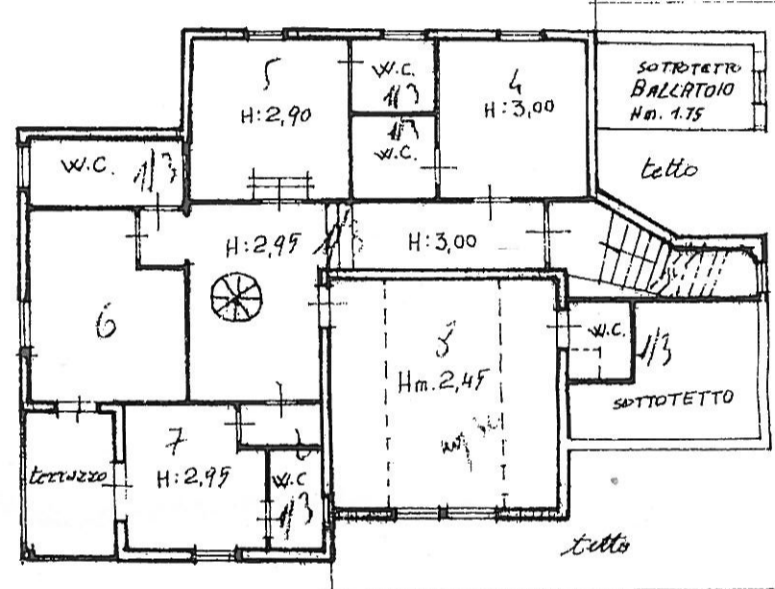

PIANO PRIMO

FOGLIO 59 1:2000

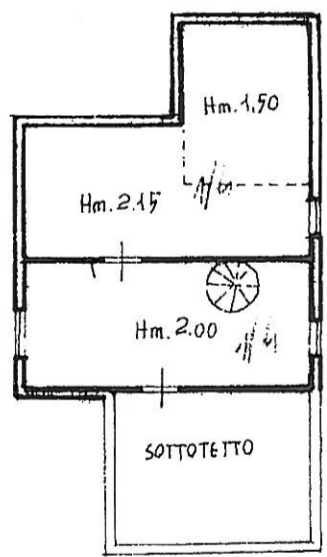
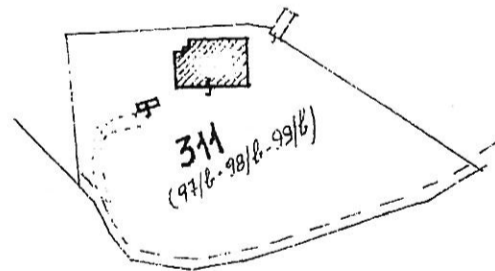

PIANO SOFFITTE

ORIENTAMENTO

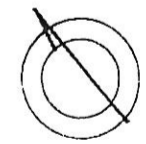

SCALA DI I. 200

SPAZIO RISERVATO PER LE ANNOTAZIONI D'UFFICIO

DATA
PROT. N° 142/88

311
195

Compilata dal GEOM. GINO GRIFONI
(Titolo, nome e cognome del tecnico)

Iscritto all'Albo dei GEOMETRI
della Provincia di AREZZO

DATA 04-05-1988

Firma: GINO GRIFONI

