

**Agenzia del Territorio
CATASTO FABBRICATI
Ufficio Provinciale di
Arezzo**

Dichiarazione protocollo n. AR0012040 del 01/02/2005

Planimetria di u.i.u. in Comune di Cortona

Loc. Montanare

civ. 1

Identificativi Catastali:

Sezione:

Foglio: 156

Particella: 350

Subalterno: 3

Compilata da:

Farsetti Gianfranco

Iscritto all'albo:

Geometri

Prov. Arezzo

N. 1229

Scheda n. 1

Scala 1:200

PIANO RIALZATO

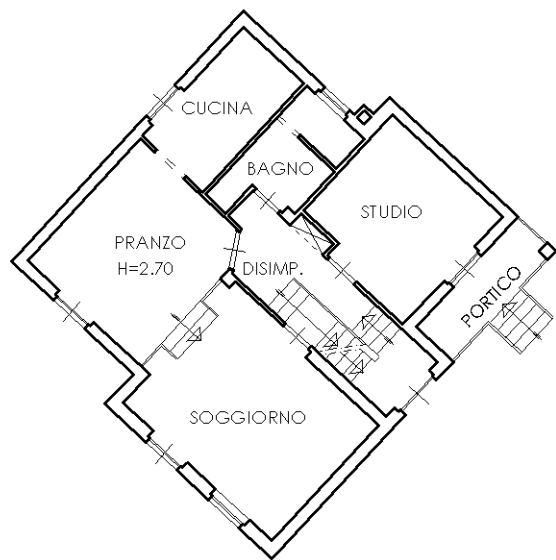

PIANO PRIMO

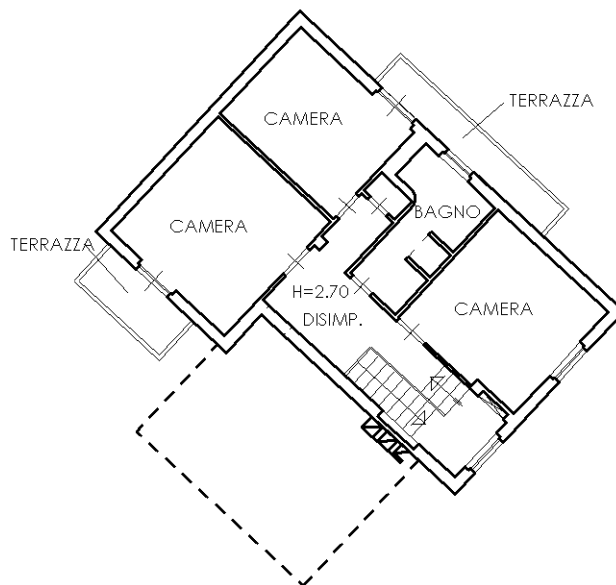

PIANO SEMINTERRATO

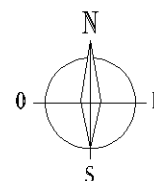
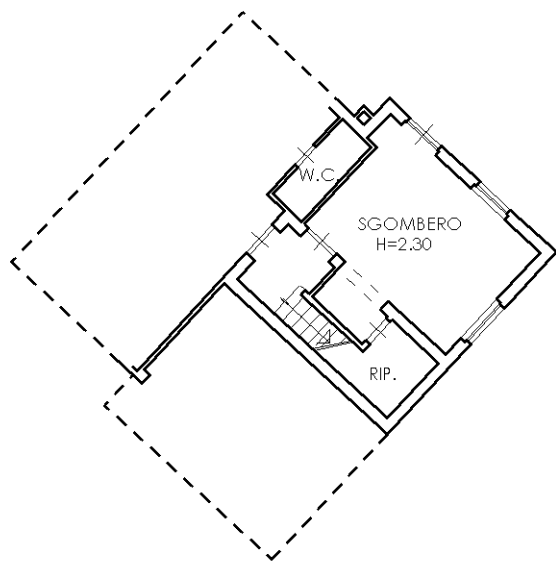

Catasto dei Fabbricati - Situazione al 19/02/2014 - Comune di CORTONA (D077) - < Foglio: 156 - Particella: 350 - Subalterno: 3 >
CASE SPARSE VALECCHE-MONTANARE n. 1 piano: S1-T-1;

10 metri

Ultima planimetria in atti