

**Agenzia del Territorio
CATASTO FABBRICATI
Ufficio Provinciale di
Arezzo**

Dichiarazione protocollo n. AR0228338 del 13/12/2011

Planimetria di u.i.u. in Comune di Cortona

Localita' Pietraia

civ. 169

Identificativi Catastali:

Sezione:

Foglio: 292

Particella: 60

Subalterno: 10

Compilata da:

Migliacci Sisto

Iscritto all'albo:

Geometri

Prov. Arezzo

N. 00888

Scheda n. 1

Scala 1:200

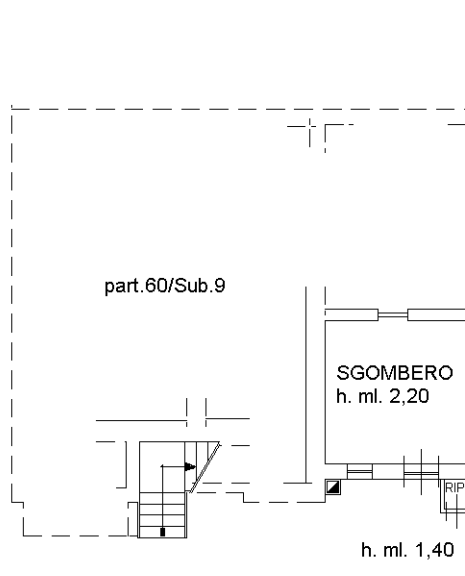

PIANO TERRA
h.min ml.1,40 - h.max ml.2,20

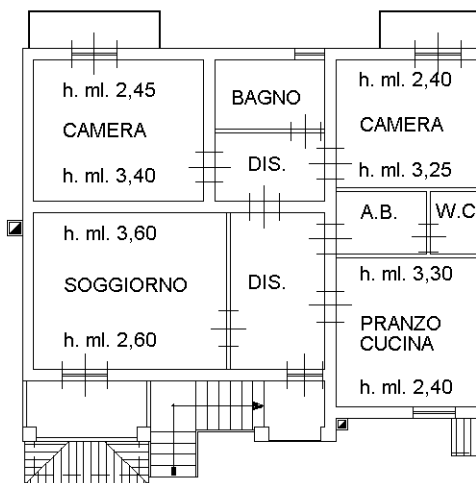

PIANO PRIMO
h.min ml.2,40 - h.max ml.3,60

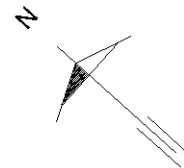

Ultima planimetria in atti