



COMUNE DI CORTONA
PROVINCIA DI AREZZO

**PERMESSO DI COSTRUIRE IN
SANATORIA RELATIVO A
FABBRICATO IN C.S. PIETRAIA**

STATO AUTORIZZATO

*Si riporta quanto rappresentato nella licenza edilizia
n. 525 del 23/10/1976, unico permesso edilizio
ottenuto dall'archivio comunale avente per oggetto
l'immobile.*

SCALA | 1:100

DATA | 04/10/2023

PIANO TERRA

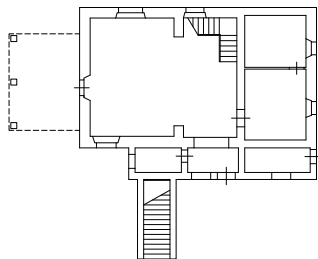

PIANO PRIMO

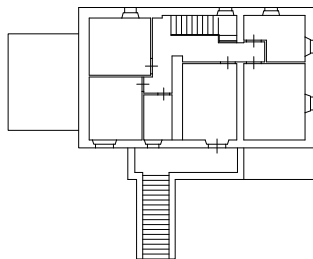

PROSPETTO NORD-OVEST

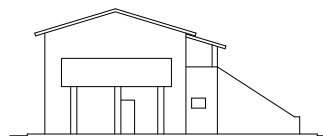

NOTE: vengono qui rappresentati i soli prospetti presenti nella licenza edilizia n. 525 del 23/10/1976

PROSPETTO SUD-OVEST

