

**Agenzia delle Entrate
CATASTO FABBRICATI
Ufficio Provinciale di
Arezzo**

Dichiarazione protocollo n. AR0084134 del 25/05/2015

Planimetria di u.i.u. in Comune di Cortona

Nucleo Abitato Sant' Angelo

civ. 3

Identificativi Catastali:

Sezione:

Foglio: 148

Particella: 190

Subalterno: 25

Compilata da:
Zacchei Ianito

Iscritto all'albo:
Geometri

Prov. Arezzo

N. 449

Scheda n. 1

Scala 1:200

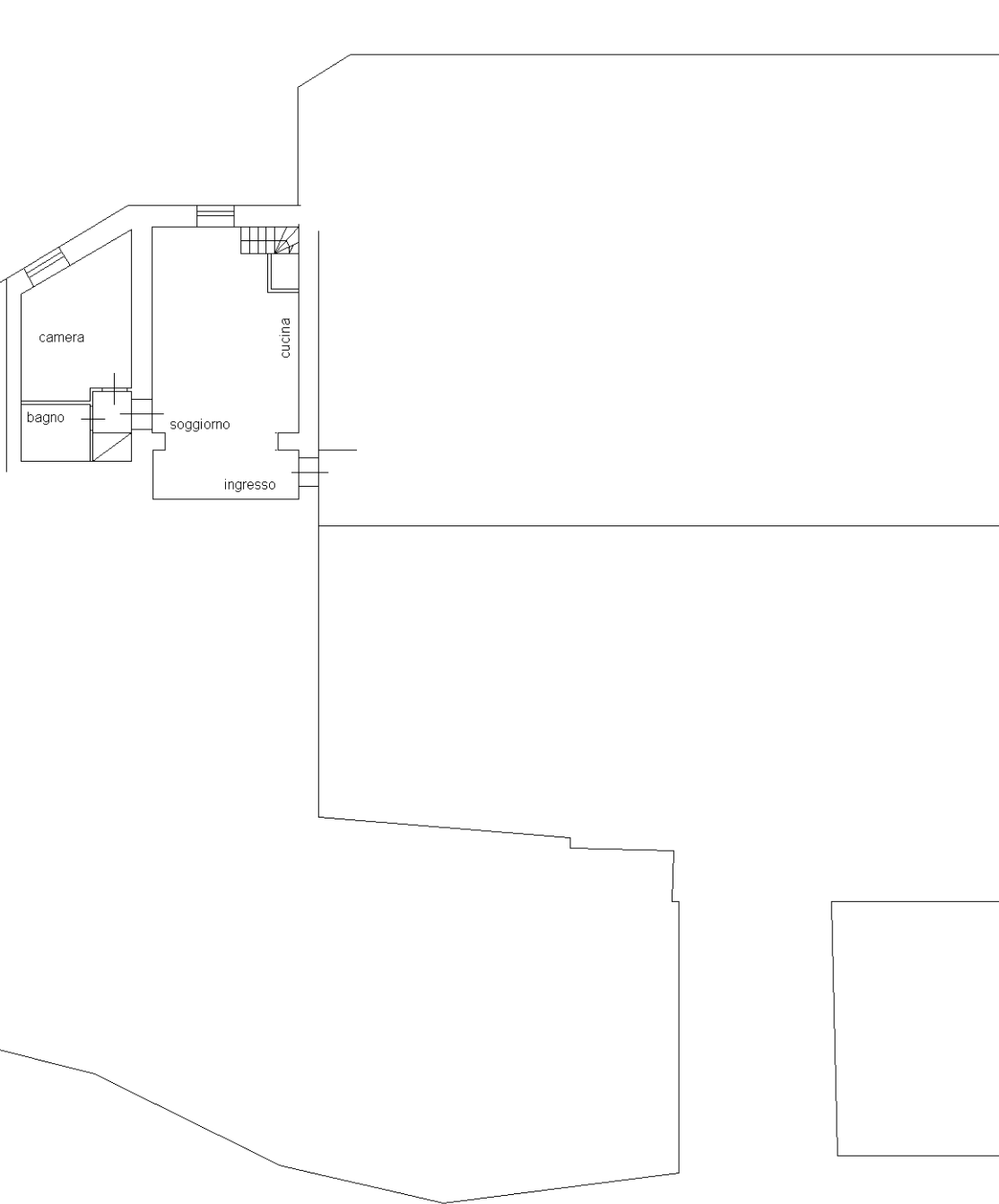

PIANTA PIANO PRIMO

H. mt. 2.70

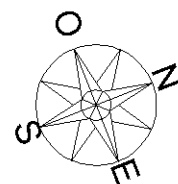

Ultima planimetria in atti

**Agenzia delle Entrate
CATASTO FABBRICATI
Ufficio Provinciale di
Arezzo**

Dichiarazione protocollo n. AR0084134 del 25/05/2015

Planimetria di u.i.u. in Comune di Cortona

Nucleo Abitato Sant' Angelo

civ. 3

Identificativi Catastali:

Sezione:
Foglio: 148
Particella: 190
Subalterno: 25

Compilata da:
Zacchei Ianito

Iscritto all'albo:
Geometri

Prov. Arezzo

N. 449

Scheda n. 2

Scala 1:200



PIANTA PIANO SECONDO

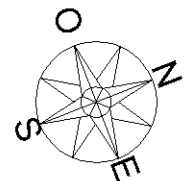

Catasto dei Fabbricati - Situazione al 16/04/2023 - Comune di CORTONA(D077) - < Foglio 148 - Particella 190 - Subalterno 25 >
NUCLEO ABITATO SANT' ANGELO n. 3 Piano 1-2

Ultima planimetria in atti