

**Agenzia del Territorio
CATASTO FABBRICATI
Ufficio Provinciale di
Arezzo**

Dichiarazione protocollo n. AR0061751 del 28/03/2013

Planimetria di u.i.u. in Comune di Cortona

Localita' Montecchio

civ. SNC

Identificativi Catastali:

Sezione:

Foglio: 283

Particella: 158

Subalterno:

Compilata da:

Petti Miro

Iscritto all'albo:

Geometri

Prov. Arezzo

N. 764

Scheda n. 1

Scala 1:200

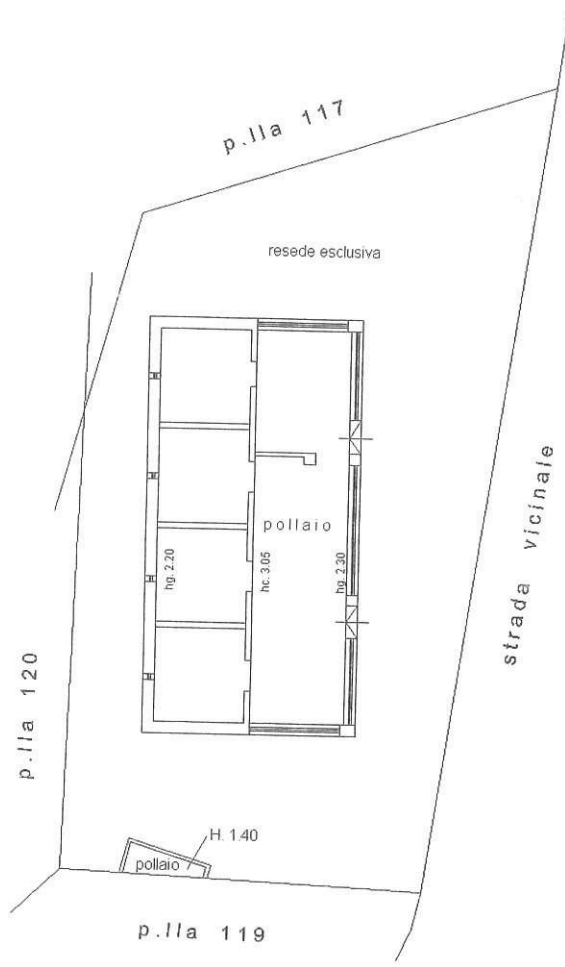

PIANTA PIANO TERRA

Nord

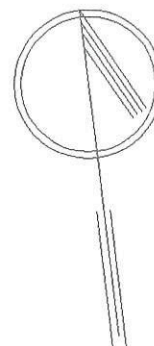

Catasto dei Fabbricati - Situazione al 13/06/2013 - Comune di CORTONA (D077) - < Foglio: 283 - Particella: 158 - Subalterno: 0 >
CASE SPARSE MONTECCHIO SNC piano: T;

Ultima planimetria in atti

Data: 13/06/2013 - n. T260075 - Richiedente: NNDRRC59S23D077I

Conte schede: 1 - Formato di acquisizione: A4(210x297) - Formato stampa richiesto: A4(210x297)