

MODULARIO
K - Cat. S. T. - 208



MINISTERO DELLE FINANZE
DIREZIONE GENERALE DEL CATASTO E DEI SERVIZI TECNICI ERARIALI
NUOVO CATASTO EDILIZIO URBANO

Mon. A (Nuovo Catasto Edilizio Urbano)

Lire 100

Planimetria dell'immobile situato nel Comune di Arezzo Via Cor. di Rigurino
Ditta Rossi Giovan Battista n.a. Arezzo il 20/9/1926 per la costruzione di un edificio a tre piani
Allegata alla dichiarazione presentata all'Ufficio Tecnico Erariale di AREZZO

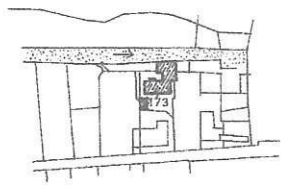
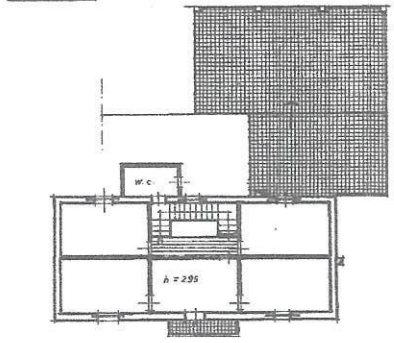
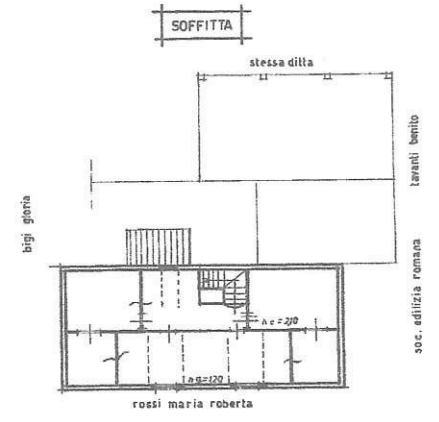
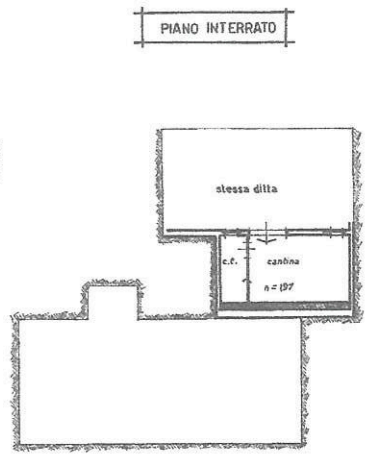
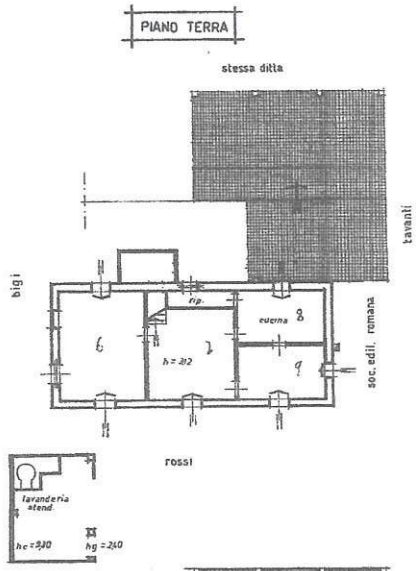

PLANIMETRIA CATASTALE
Scala 1:2000 AREZZO B
F 85 P. 173



SPAZIO RISERVATO PER LE ANNOTAZIONI D'UFFICIO
DATA 19 GEN 1986
PROT. N° 134/36
Stamp: UFFICIO TECNICO ERARIALE AREZZO

Compilato dal GEOMETRA
P. LUIGI BANCHETTI
Iscritto all'Albo dei GEOMETRI
della Provincia di AREZZO
n. 04.11.1981
Firma: P. Luigi Banchetti

