

MINISTERO DELLE FINANZE



DIREZIONE GENERALE DEL CATASTO E DEI SERVIZI TECNICI ERARIALI

Mod. B (Nuova Catasto Edilizio Urbano)

Lire 50

NUOVO CATASTO EDILIZIO URBANO

(D. DECRETO LEGGE 11 APRILE 1979, N. 612)

Planimetria dell'immobile situato nel Comune di **CORTONA** Via **XXV APRILE 10/18 - CAMUCIA**
in **SOC. S.I.C.M. IMMOBILIARE CAMUCIA MONTECCHIO - MONTECCHIO n° 19 (CORTONA)**
delegata alla dichiarazione presentata all'Ufficio Tecnico Erariale di **AREZZO**

PIANO TERZO

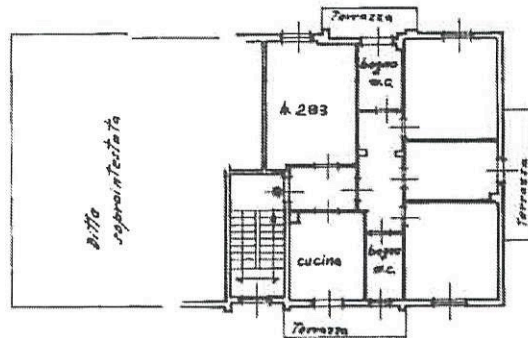

VIA XXV APRILE

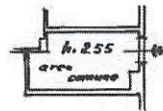

PIANO TERRA
centrale Termico

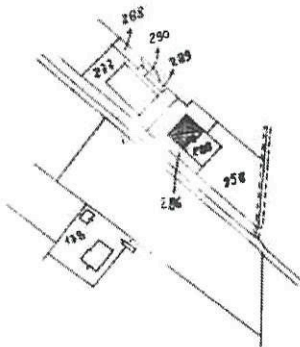

PLANIMETRIA GENERALE
Foglio 216
Particella 285-286
SCALA 1:2000

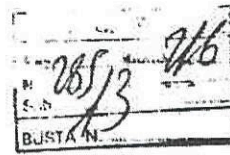

ORIENTAMENTO



SCALA DI 1:200

SPAZIO RISERVATO PER LE ANNOTAZIONI D'UFFICIO

DATA
PROT. N°

654

P80
654

Compilata dal GEOM.
FABRIZIO MEARINI
(Titolo, nome e cognome del tecnico)
Iscritto all'Albo dei GEOMETRI
della Provincia di PERUGIA
DATA Settembre 1980
Firma: Mearini



Ultima planimetria in atti

MINISTERO DELLE FINANZE
DIREZIONE GENERALE DEL CATASTO E DEI SERVIZI TECNICI ERARIALI
NUOVO CATASTO EDILIZIO URBANO

Mod. A (Nuovo Catasto Edilizio Urbano)

Lire
100

IL DECRETO-LIBRO 31 APRILE 1980, N. 127

Immobiliario situato nel Comune di **CORTONA** Via **XXV APRILE** CAMUCIA
SOC. S.I.C.M. IMMOBILIARE CAMUCIA MONTECCHIO - MONTECCHIO n° 19 (CORTONA)
legata alla dichiarazione presentata all'Ufficio Tecnico Erariale di **AREZZO**.

PIANO TERRA

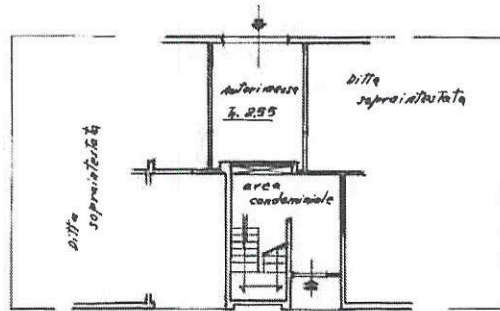

VIA XXV APRILE

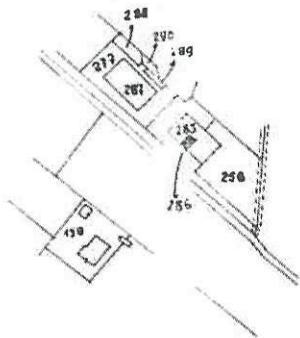

PLANIMETRIA GENERALE
Foglio 216
Particelle 285-286

SCALA 1:2000

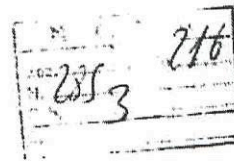

ORIENTAMENTO

SCALA DI 1:200

SPAZIO RISERVATO PER LE ANNOTAZIONI D'UFFICIO

114
DRT N°

P 80
660

Compilata dal **CEOM**
(Titolo, nome e cognome del tecnico)
FABRIZIO HEARINI

Iscritto all'Albo dei **GEOMETRI**
della Provincia di **PERUGIA**

DATA **settembre 1980**

Firma: *[Handwritten signature]*

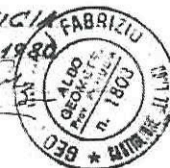

Ultima planimetria in atti

Catasto dei Fabbricati - Situazione al 06/12/2021 - Comune di CORTONA (D077) - < Foglio: 216 - Particella: 285 - Subalterno: 3 >
VIA VENTICINQUE APRILE n. 10 piano: T interno: 18;

