

Catorcio

07

Fabbricati da demolire per il recupero dei volumi

Linea di confi

138

Lot

136

Lotto A

73

Strada vicinale di Catorcio

Lotto A

Superficie mq. 1130

SUC di progetto 102 mq.

Possibilità di realizzare altri mq. 25,50 di SUC

Lotto B

Superficie mq. 1020

SUC di progetto 102 mq.

Possibilità di realizzare altri mq. 25,50 di SUC

Estratto planimetrico
Proposta di intervento

135

209

77

linea di confine dei due lotti

Lotto B

137

Strada

Fabbricati realizzabili

S





Compilata da:

Identificativi Catastali:

Sezione:
Foglio:
Particella:
Subalterno:

del
1306 03/07/2003
Cortona

civ. 2

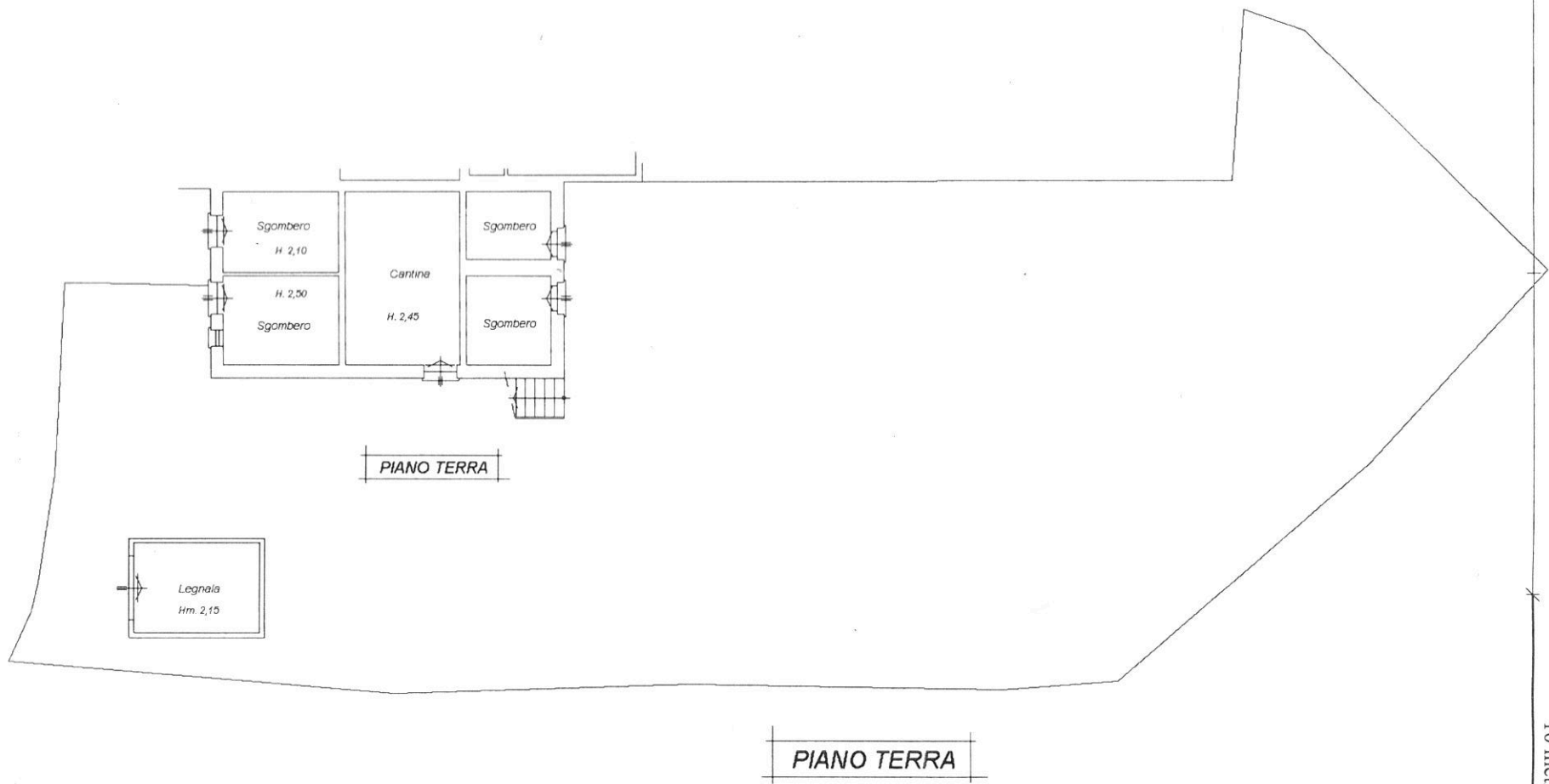

10 metri

Dichiarazione protocollo n. 000121306
de
San Fratticiola 73 a Subaltretno 6mane di Corto
Loc. Fratticiola C.s.

dei Fabbricati - Situazione al 16/12/2013 -
RO ABITATO FRATTICCIOLA n. 2 piano: T-1; Ufficio provinciale di

Scala 1: 200

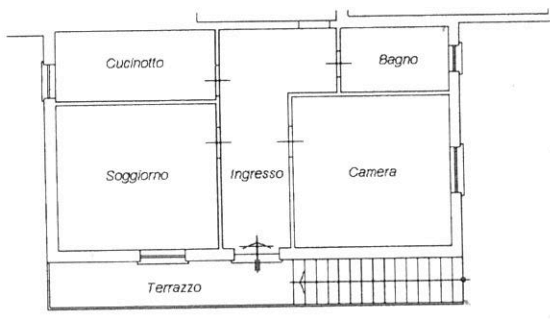

PIANO PRIMO

PLANIMETRIA CATASTALE 1:2000
- PARTICELLA 73

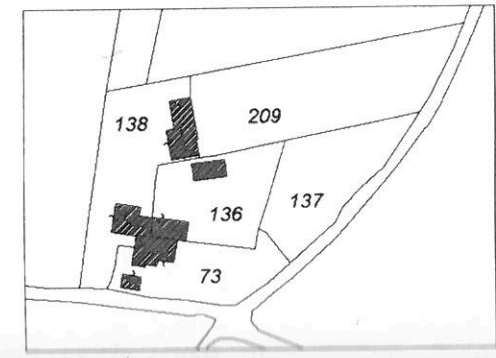

del
1311 03/07/2003
Cortona

civ. 2

Identificativi Catastali:

Sezione:
Foglio:
Particella:
Subalterno:

Compilata da:

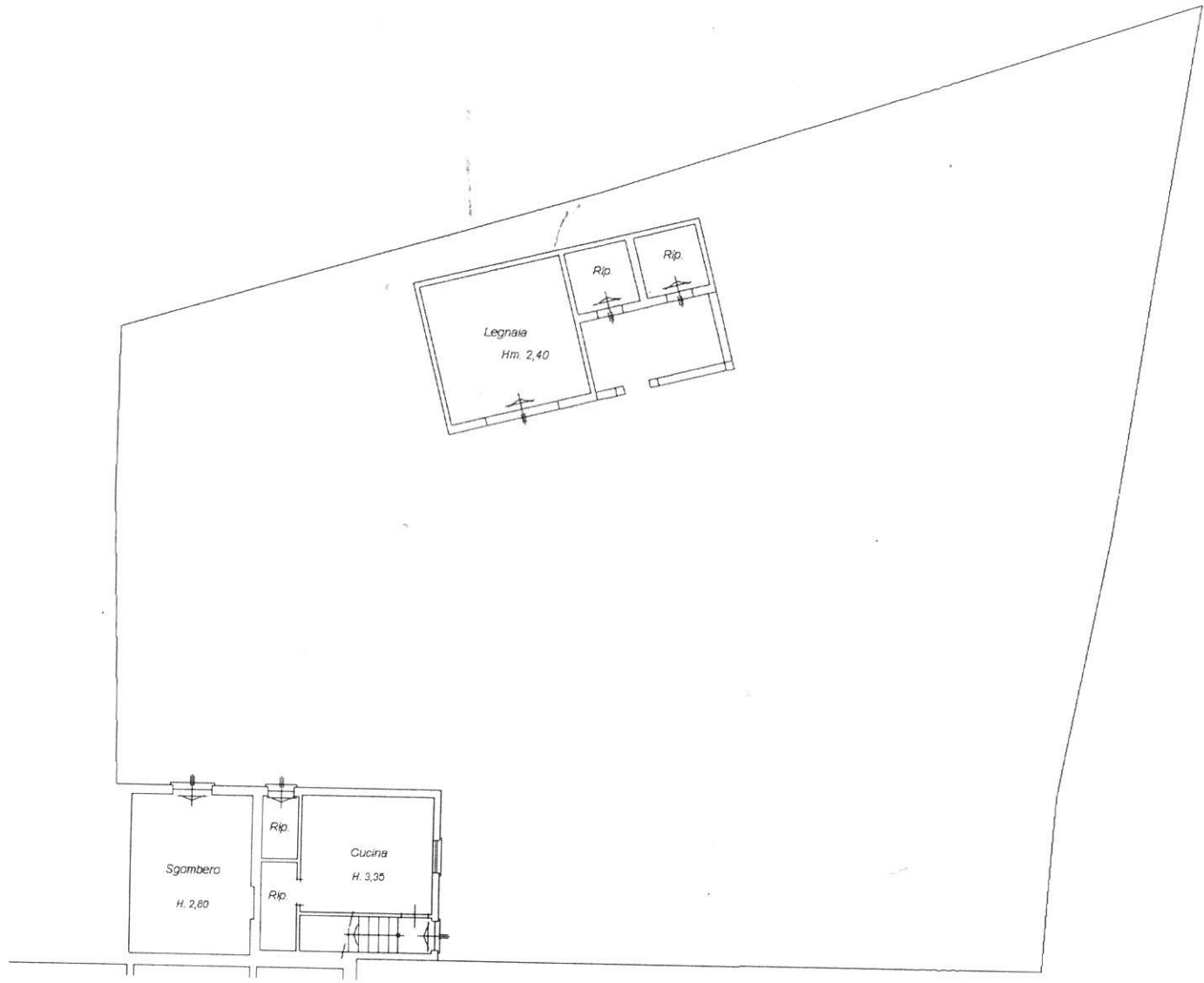

PIANO TERRA

10 metri

Agenzia del Territorio

CATASTO FABBRICATI

dei Fabbricati - Situazione al 16/12/2013 - Comune di **FRATTICCIOLA**

Ufficio provinciale di **Arezzo**

Dichiarazione protocollo n. 000121311

225a ~~Fratticiola~~ ~~36~~ - Subalterno ~~Offine~~ di Co:

Loc. Fratticiola C.s.

Scala 1 : 200

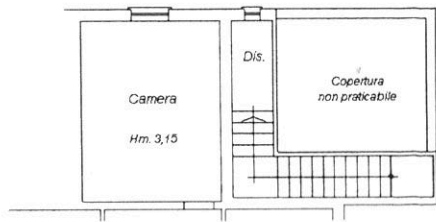

PIANO PRIMO

PLANIMETRIA CATASTALE 1:2000
- PARTICELLA 136

