

**Agenzia delle Entrate
CATASTO FABBRICATI
Ufficio Provinciale di
Arezzo**

Dichiarazione protocollo n. AR0006427 del 05/02/2019

Comune di Cortona

Nucleo Abitato Vallone

civ. 16/H

Identificativi Catastali:

Sezione:

Foglio: 263

Particella: 353

Subalterno: 4

Compilata da:

Pizzi Alessandro

Iscritto all'albo:

Geometri

Prov. Livorno

N. 943

Planimetria

Scheda n. 1

Scala 1:200

PIANO TERRA

H: 3,15 ml

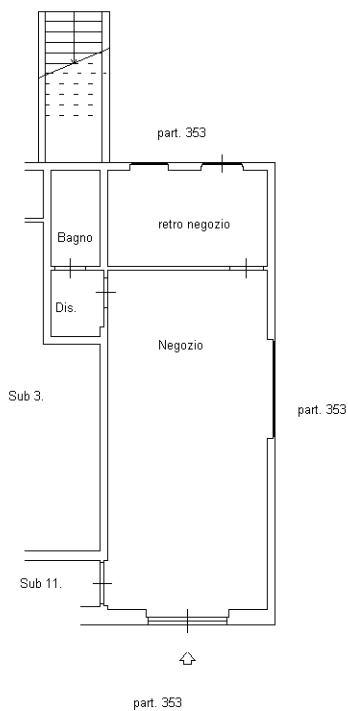

Ultima planimetria in atti