

Agenzia delle Entrate
CATASTO FABBRICATI
Ufficio Provinciale di
Arezzo

Dichiarazione protocollo n. AR0137171 del 17/12/2018

Planimetria di u.i.u. in Comune di Cortona

Case Sparse Terontola Cortoreggio

oiv. BMC

Identificativi Catastali:

Sesione:

Foglio: 296

Particella: 130

Subalterno: 6

Compilata da:
SIOURANZA JUEL

Iscritto all'albo:
Geometri

Prov. Arezzo

N. 1630

Scheda n. 1

Scala 1:200

PIANO PRIMO

H=2.70

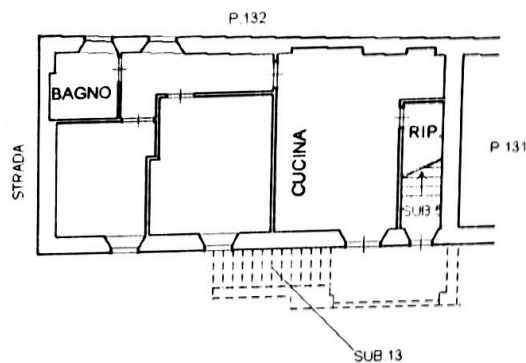

DISTACCO VERSO CORTE COMUNE SUB 11

Catasto dei Fabbricati - Situazione al 03/04/2019 - Comune di CORTONA (D077) - < Foglio 296 - Particella 130 - Subalterno 6 >
CASE SPARSE TERONTOLA CORTOREGGIO SNC piano: 1

Ultima planimetria in atti

Data: 03/04/2019 - n. T92738 - Richiedente: NGRLCU67E65D077S

Totale schede: 1 - Formato di acquisizione: A4(210x297) - Formato stampa richiesto: A4(210x297)